



Expéditeur: **EIFFAGE ENERGIE - Fabien CHEDANE**

DESTINATAIRES

| | |
|------------------|--|
| Coordonateur SPS | |
|------------------|--|

[illegible]

2012 réserve
remarques BET fluid.

marjan hessamfar
alvin ydons
architects

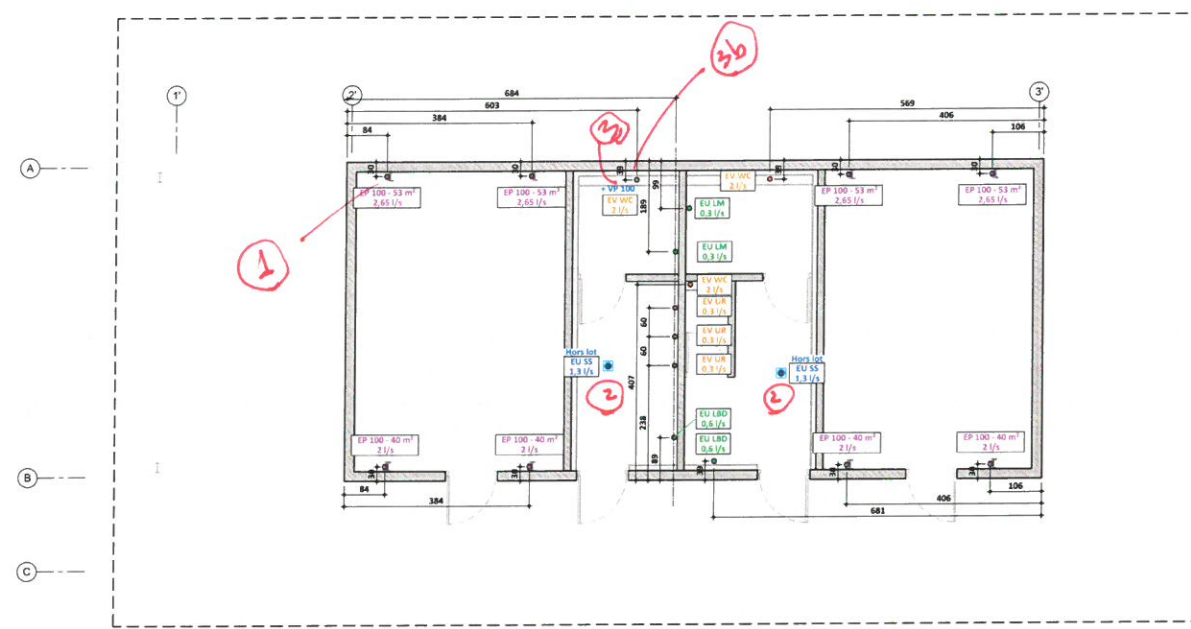

Zone 3 - RdC
1/50

- ① - EP - position exact à voir avec l'architecte et Bureau de contrôle en réunion.
- ② Position siphons de sol à revoir suivant calepasse-couloir.
- ③ VP: ventilation primaire? A éloigner des façades.
- ③b Sur le pavillon d'entrée, la VP peut-elle être une grille horizontale??

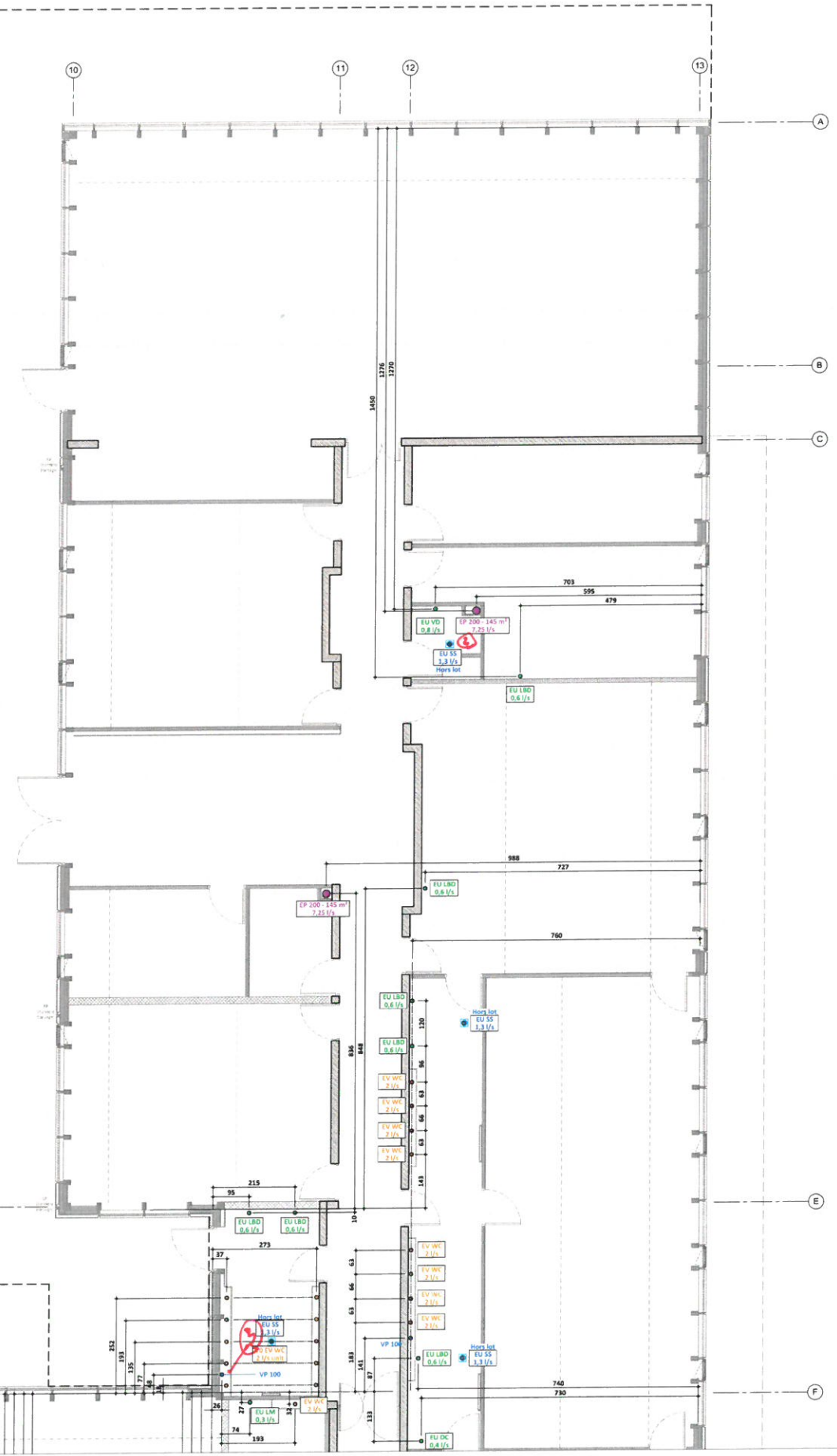

Toutes les attentes EU et EV pour le GO sont en diamètre 100. Les Siphons de sol sont hors lot plomberie, l'implantation de ces derniers n'est pas cotée.

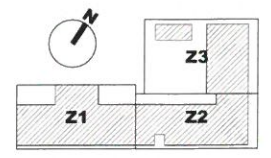

GROUPE SCOLAIRE ET EQUIPEMENT SPORTIF
St Cyr sur Loire (37)

LOT 15 - CVC PS

Maître d'ouvrage
Ville de St Cyr sur Loire
Parc de la Patinoire EP 170
37 100 - St Cyr sur Loire

Bureau d'études fluides
Lyon Chazotte
15 rue Gaudin
69 000 - Charbonnières-les-Bains

Architecte mandataire
Maison Hespérite &
des Ateliers Associés
13 rue Gaudin
69 000 - Charbonnières-les-Bains

Bureau de contrôle
VERITAS
28 rue de la République
37 000 - Tours

04-04-18
Date Ind

Première diffusion
Modifications

GB XL
Par Verité

DESSINE PAR
G. BRUNE

VERIFIE PAR
F. CHEDANNE

VISE PAR
E. GUQ

ESB 1:100
Date: 04-04-18

77.00.00

Attentes en sol pour GO
PB RdC - Zone 3

EU3

EIFFAGE
ÉNERGIE

Ce document est la propriété de EIFFAGE ÉNERGIE. Toute réimpression ou utilisation non autorisée sans la permission écrite de la société est formellement interdite.

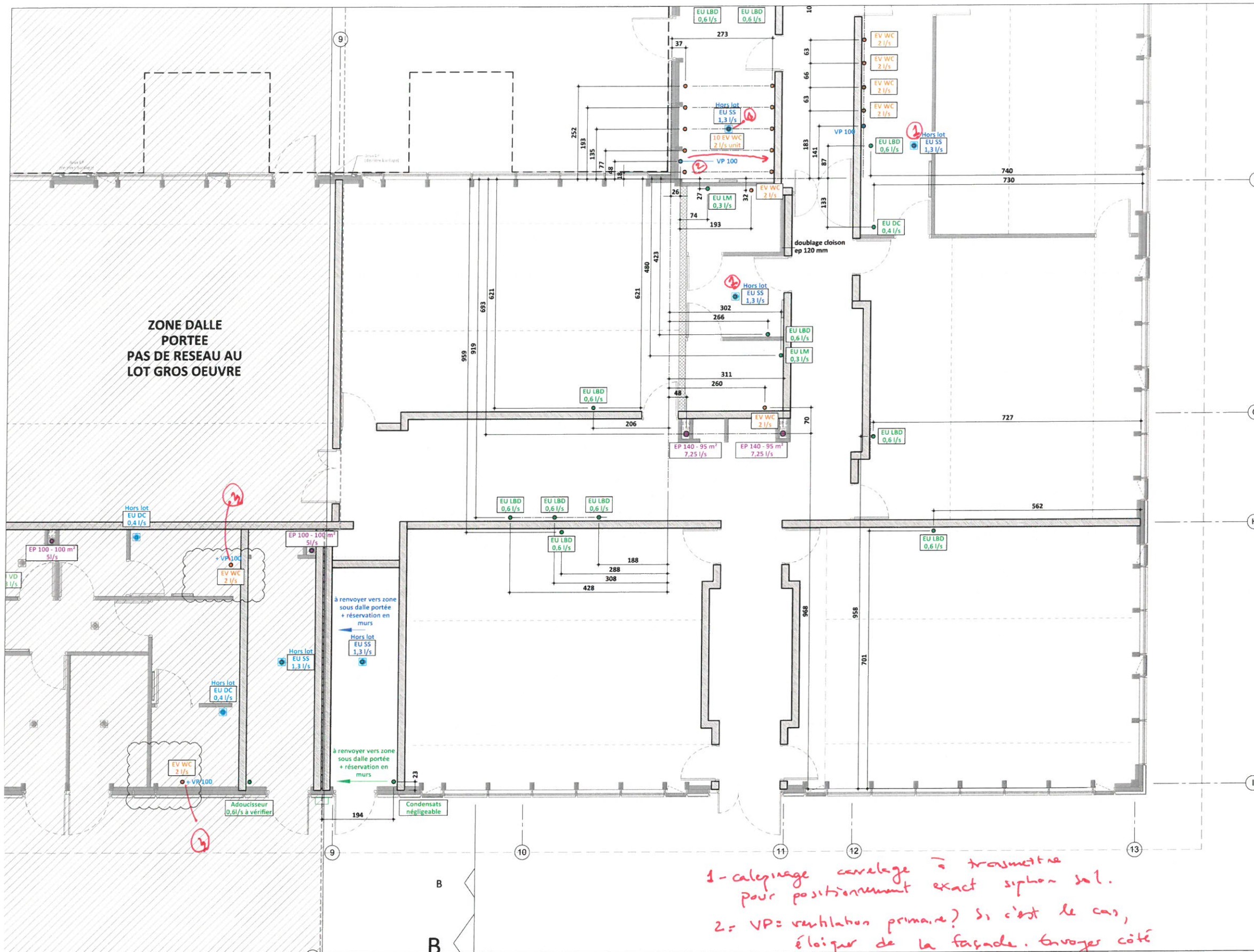

1- calepinage carrelage à transmettre pour positionnement exact siphon sol.
2- VP= ventilation primaire? Si c'est le cas, éloigner de la façade. Envoyer côté opposé de la pièce.
3- VP? à vérifier positionnement en toiture.

Toutes les attentes EU et EV pour le GO sont en diamètre 100
Les Siphons de sol sont hors lot plomberie, l'implantation de ces derniers n'est pas cotée

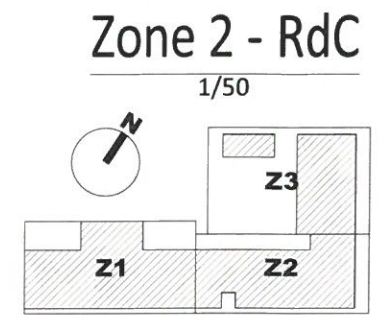

GROUPE SCOLAIRE ET EQUIPEMENT SPORTIF

St Cyr sur Loire (37)

Maîtrise d'ouvrage
Ville de St Cyr sur Loire
Plan de la Perraudière BP 139
37 541 - St Cyr sur Loire

Bureau d'études fluides
Louis Choulet
11 rue Gardelle
63 000 - Clermont-Ferrand

Architecte mandataire
Marian Hossainfar &
Joe Verone Architectes Associés
13 rue Caméra
33 000 - Bordeaux

Bureau de contrôle
VERITAS
28 et 31 rue de la Mairie
37 074 - Tours Cedex

INCITERIE
Louis Choulet

BUREAU VERITAS

LOT 15 - CVC PS

| Date | Ind | Modifications | GB | FC |
|----------|-----|--------------------|-----|---------|
| 04-04-18 | A | Première diffusion | | |
| | | | Par | Vérifié |

Agence de Joué-Lès-Tours
6/8, Rue Denis Papin
37 300 Joué-Lès-Tours
Tél : 02 47 68 44 44
Fax : 02 47 68 44 74

| DESSINE PAR | G. BRUNE |
|-----------------------|-------------|
| VERIFIE PAR | F. CHEDANNE |
| VOSE PAR | E. CUQ |
| Ech : 1/50 Dossier | 77.69.60 |

**Attentes en sol pour GO
PB RdC - Zone 2**

EU 2

Ce document est la propriété de EIFFAGE THERMIE CENTRE et ne saurait être reproduit ou communiqué sans notre autorisation

1 - positionnement exact siphons de sol sera transmis suite à calepinage du carrelage.

Zone 1 - Sous-sol

1/50

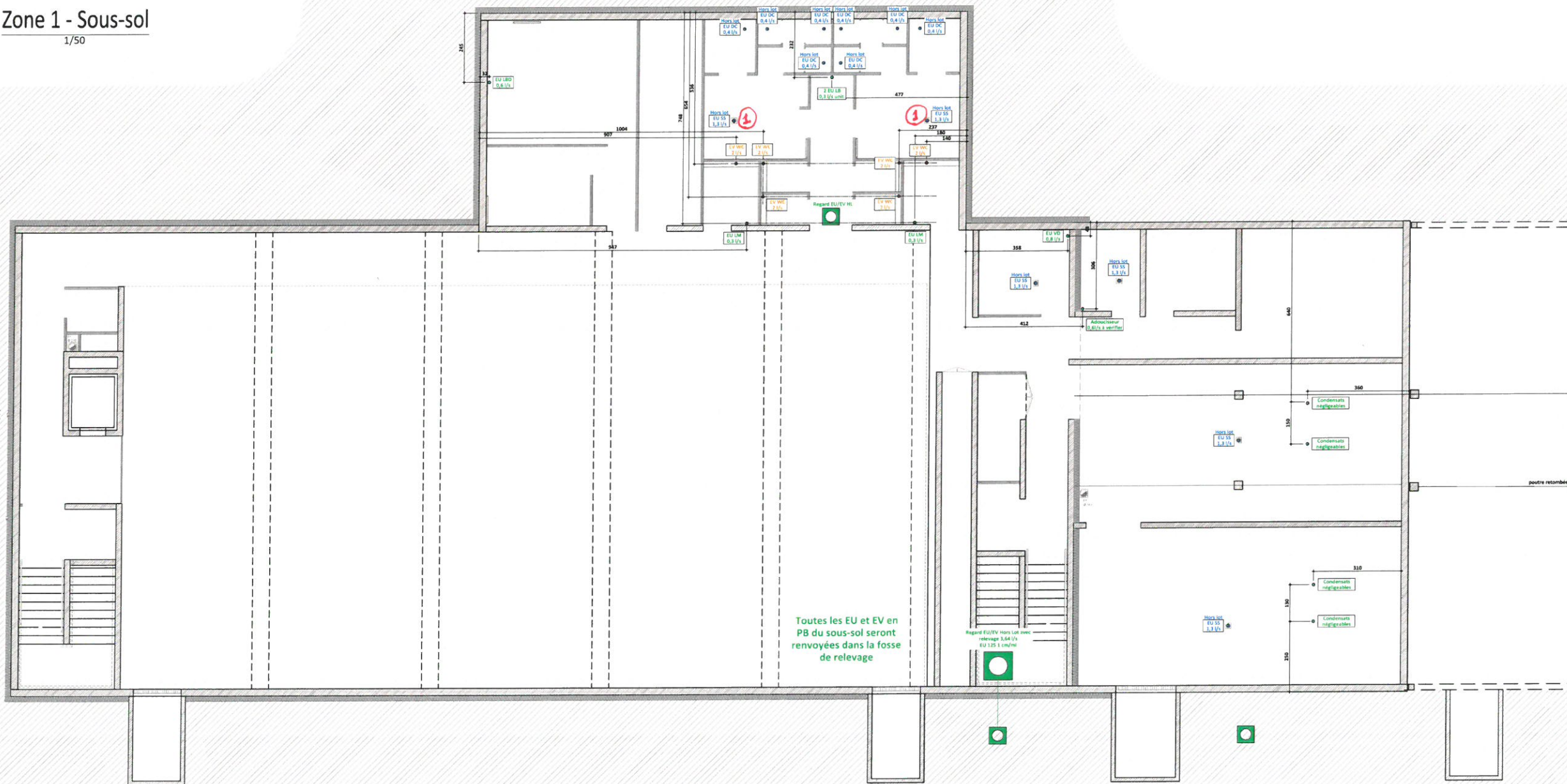

Toutes les attentes EU et EV pour le GO sont en diamètre 100
Les Siphons de sol sont hors lot plomberie, l'implantation de ces derniers n'est pas cotée

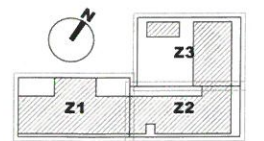

Toutes les EU et EV en PB du sous-sol seront renvoyées dans la fosse de relevage

LOT 15 - CVC PS



Maîtrise d'ouvrage
St Cyr sur Loire
17 000 m² de surface
17 000 m² de surface

Bureau d'études fluides
St Cyr sur Loire
17 000 m² de surface
17 000 m² de surface

Architecte mandataire
St Cyr sur Loire
17 000 m² de surface
17 000 m² de surface

Bureau de contrôle
St Cyr sur Loire
17 000 m² de surface
17 000 m² de surface

LOT 15 - CVC PS

| Date | Ind | Première diffusion | Modifications | SB | XL |
|----------|-----|--------------------|---------------|----|----|
| 06-06-19 | A | | | | |

| Date | Ind | Première diffusion | Modifications | SB | XL |
|----------|-----|--------------------|---------------|----|----|
| 06-06-19 | A | | | | |

Attentes en sol pour GO
PB Sous-sol - Zone 1

EU 1